

UDVIDELSE AF SVØMMEHALLEN MALIK

- MED 8 INTERNATIONALE SVØMMEBANER

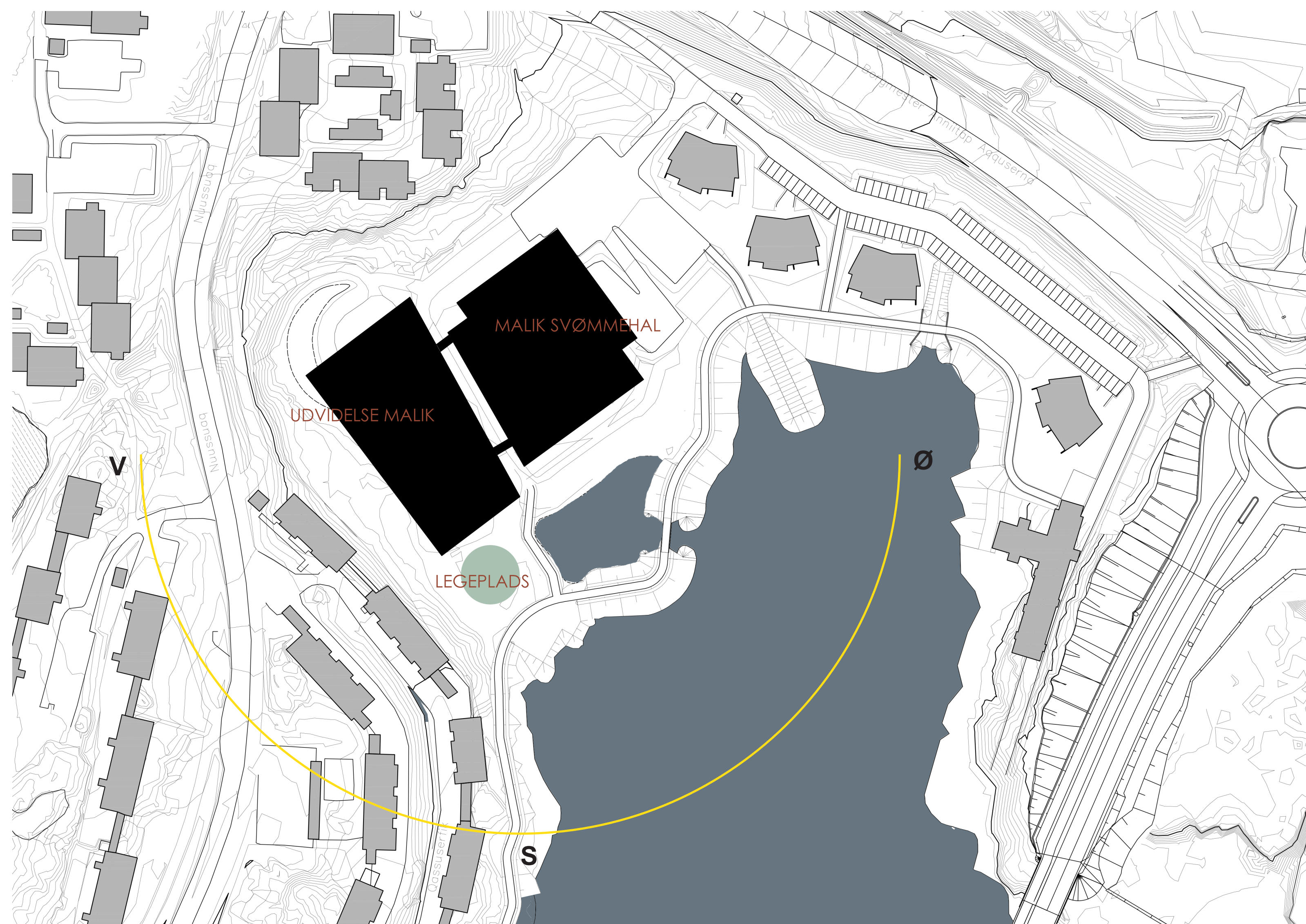

SITUATIONSPLAN 1:1000



MORGENBELYSNING

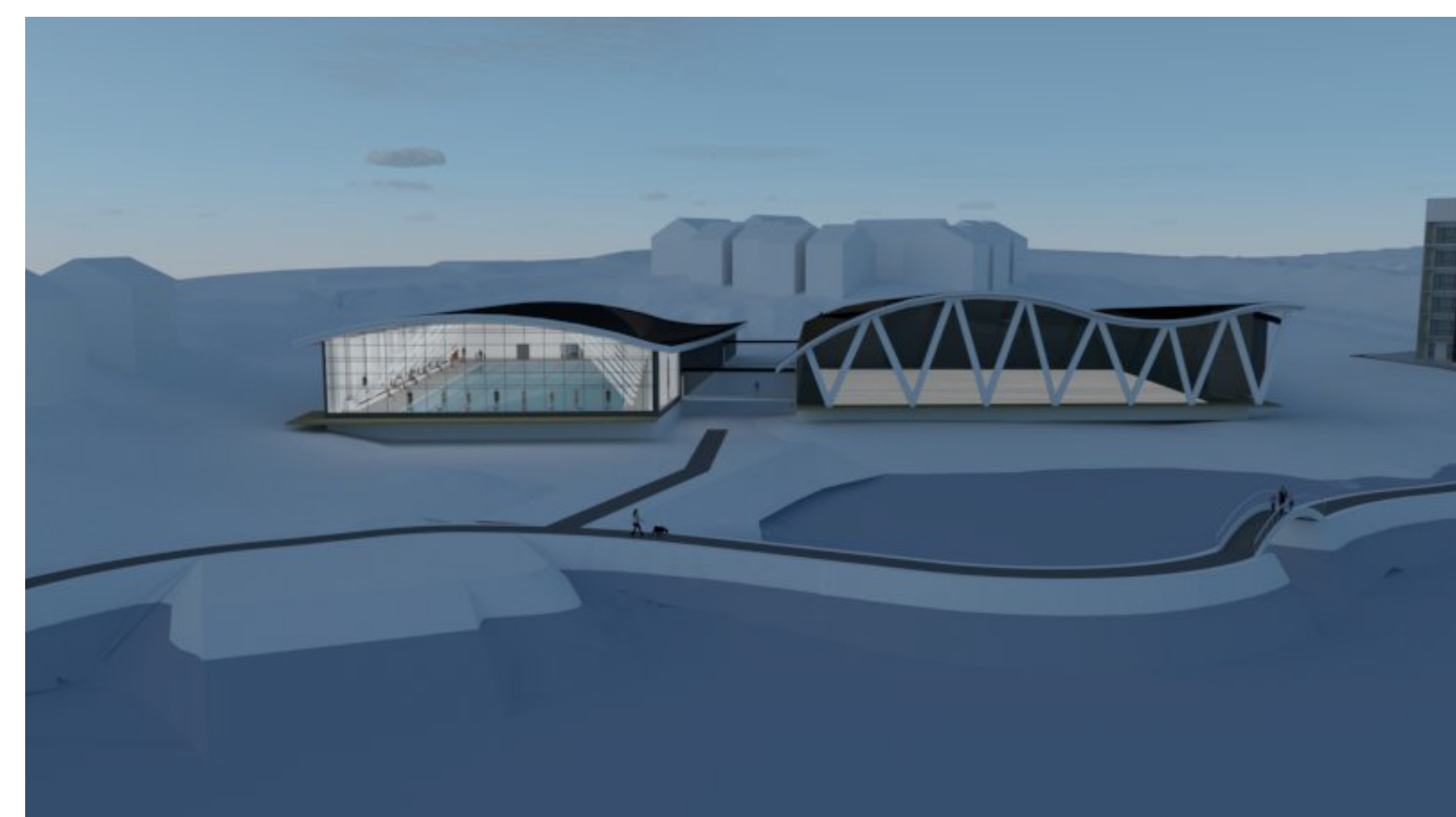

SKUMRING,- OG AFTENBELYSNING

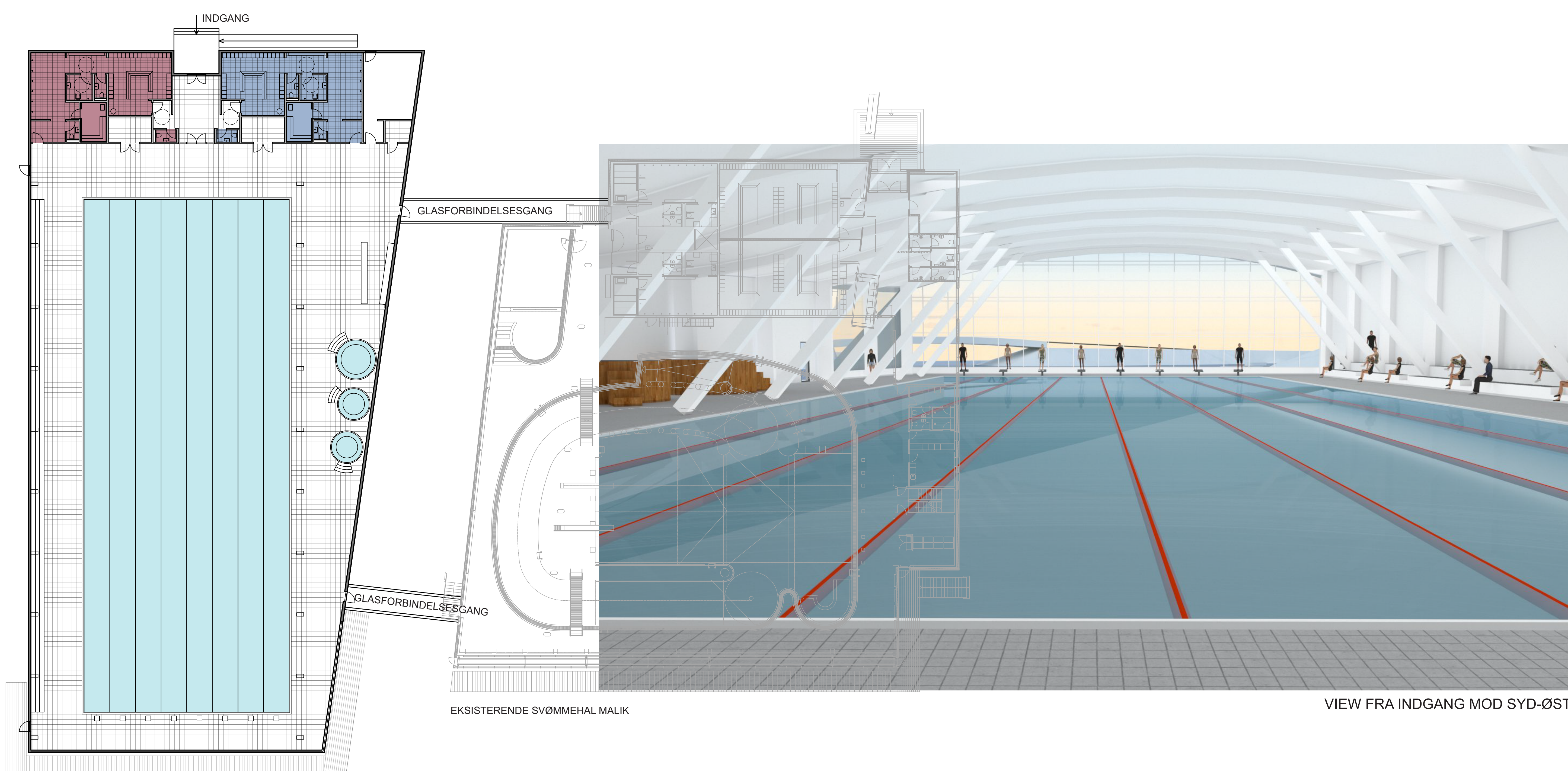

VIEW FRA INDGANG MOD SYD-ØST

PLAN 1:100
NY SVØMMEHAL

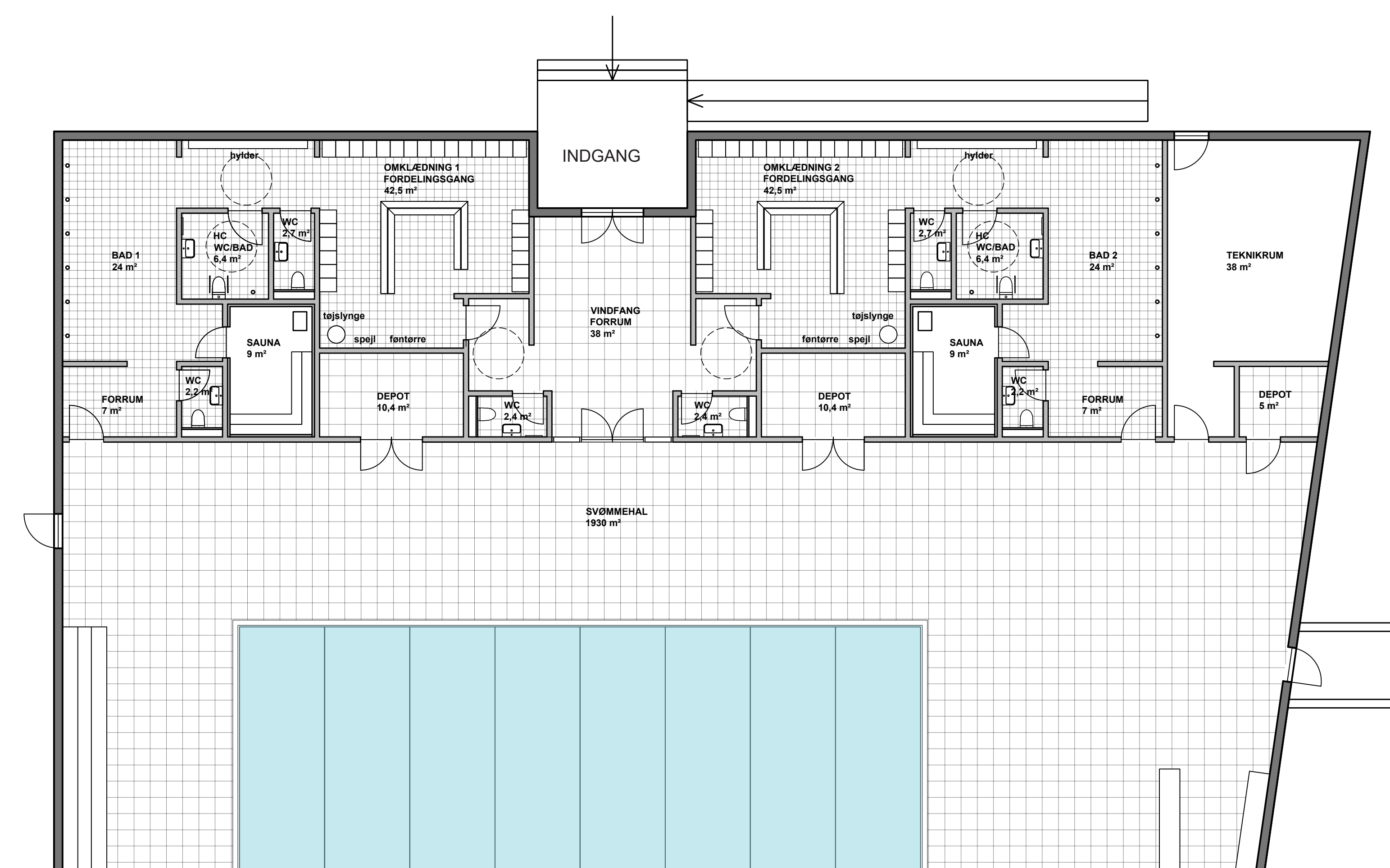

PLANUDSNIT 1:200
INDGANG OG OMKLÆDNINGSFACILITER

MALIK SVØMMEHAL SKAL RENOVERES - DET BETYDER LUKNING I 1 ÅR!

Der har igennem flere år været et stort ønske og behov om en udvidelse af Malik svømmehal herunder internationale faciliteter til svømmeidrætten.

Det er derfor nu, rettidig omhu med et kreativt forslag:

Etape 1: Parallelt med Malik mod syd opføres en svømmehal i en etage på 2300 m², med adgang via opvarmede glasgange fra eksisterende omklædningsområde og fra selve bassinarealet. Eksisterende omklædnings- og brusefaciliteter i Malik kan herved anvendes.

Bygningen indeholder et 20x50m bassin med 8 baner og en dybde på 1,4 m samt tilskuerpladser langs facaden mod syd.

Den nye bygning opføres med et materialevalg og et arkitektonisk udtryk i samklang med Malik men uden at dominere Malik.

En bygning, der pga. den lave bassindybde kun kræver minimal udgravning/udsprængning af det eksisterende terræn.

Etape 2: Malik renoveres.

Etape 3: Eksisterende legeplads retableres foran den nye bygning mod havnen.

Etape 4: Der udføres nye omklædnings- og brusefaciliteter med egen indgang fra det fri fra p-pladsen bag Malik. Der indrettes to omklædningsrum hver med garderober, bruserum, toiletter, handicaploilet med bruser og pusleplads, sauna samt adgang til svømmehallen.

Til støvner vil der være mulighed for publikum at købe kaffe og the i den tilhørende kiosk - ligesom der er adgang til toiletter i vindfanget/forrummet ved indgangen.